



OPERATION :

SEMAPHORE DE CALLELONGUE

Travaux complémentaires

MAITRISE D'OUVRAGE :

PnCal

Parc National des Calanques
141 Avenue de Prado - Batiment A
13008 Marseille

Représentant : Martin GASCUEL
martin.gascuel@calanques-parcnational.fr / 06.22.40.14.08



PHASE :

DOSSIER PRO

DATE :
29/09/2025

BUREAU DE CONTROLE | QUALICONULT
7 - 9 Rue Jean Mermoz 13008 Marseille

CSPS | -
-

| maksene.hocine@qualiconsult.fr / 06 98 93 71 85

| - / -

MAITRISE D'OEUVRE :

ARCHITECTE | TALEA architectures
Le Vérone - 27 Boulevard Charles Moretti 13014 Marseille

BET TCE | ALMA provence
Le Vérone - 27 Boulevard Charles Moretti 13014 Marseille

BET Energie | Alpha Oméga Coordination
Quartier Pas de Chien - 452 Chemin des Tuileries 13590 Meyreuil

| c.reginensi@talea-architectures.com / 06.60.72.03.33

| m.bertrand@alma-ingenierie.com / 07.60.47.19.59

| aoc.jdm@orange.fr / 06.13.53.83.01

Indice :	Date :	Modifications:	Indice :	Date :	Modifications:	ECHELLE : <div></div>
0	26/09/2025	Diffusion interne equipe projet	-	-	-	
A	29/09/2025	Première diffusion	-	-	-	
			-	-	-	

Carnet général / pièces graphiques

SITUATION ET PLAN DE MASSE

5 1 0 1	A	GEN	TAA	PRO	SEM	PLN	MAS
N°	INDICE	LOT	EMETTEUR	PHASE	PROJET	TYPE	IDENTIFIANT

Sommaire	01
Plan de situation - vue aérienne	02
Plan de situation - références cadastrales	03
Photographies pour situer le bâtiment dans environnement proche	04
Photographies pour situer le bâtiment dans environnement lointain	05
Plan d'ensemble - Plan de masse situation existante 1/200°	06
Plan d'ensemble - Plan de masse situation projetée 1/200°	07

Bd Alexandre Delabre
13008 Marseille

Callelongue

Sémaphore

Sentier pédestre



MOA : PARC NATIONAL DES CALANQUES
MOE : TALEA architectures / ALMA provence / AOC
OPERATION : Sémaphore de Callelongue - Travaux complémentaires

PHASE
PRO



ECHELLE

PLAN DE SITUATION - VUE AERIENNE

5101 - 02/07

A

N° PAGE INDICE

Propriété de l'Etat transférée au Parc national des Calanques par convention de 2015 à 2030. La propriété est enclavée dans des terrains du Conseil Départemental des Bouches-du-Rhône (Espace Naturel Sensible).



Informations littérales relatives aux parcelles

N° section cadastrale : 837 B

Parcelle n° : 85
Surface cadastrale totale : 470 m²

Parcelle n° : 86
Surface cadastrale totale : 620 m²

Adresse des parcelles :
Callelongue 13008 Marseille

EXTRAIT CADASTRAL - Source cadastre.gouv.fr

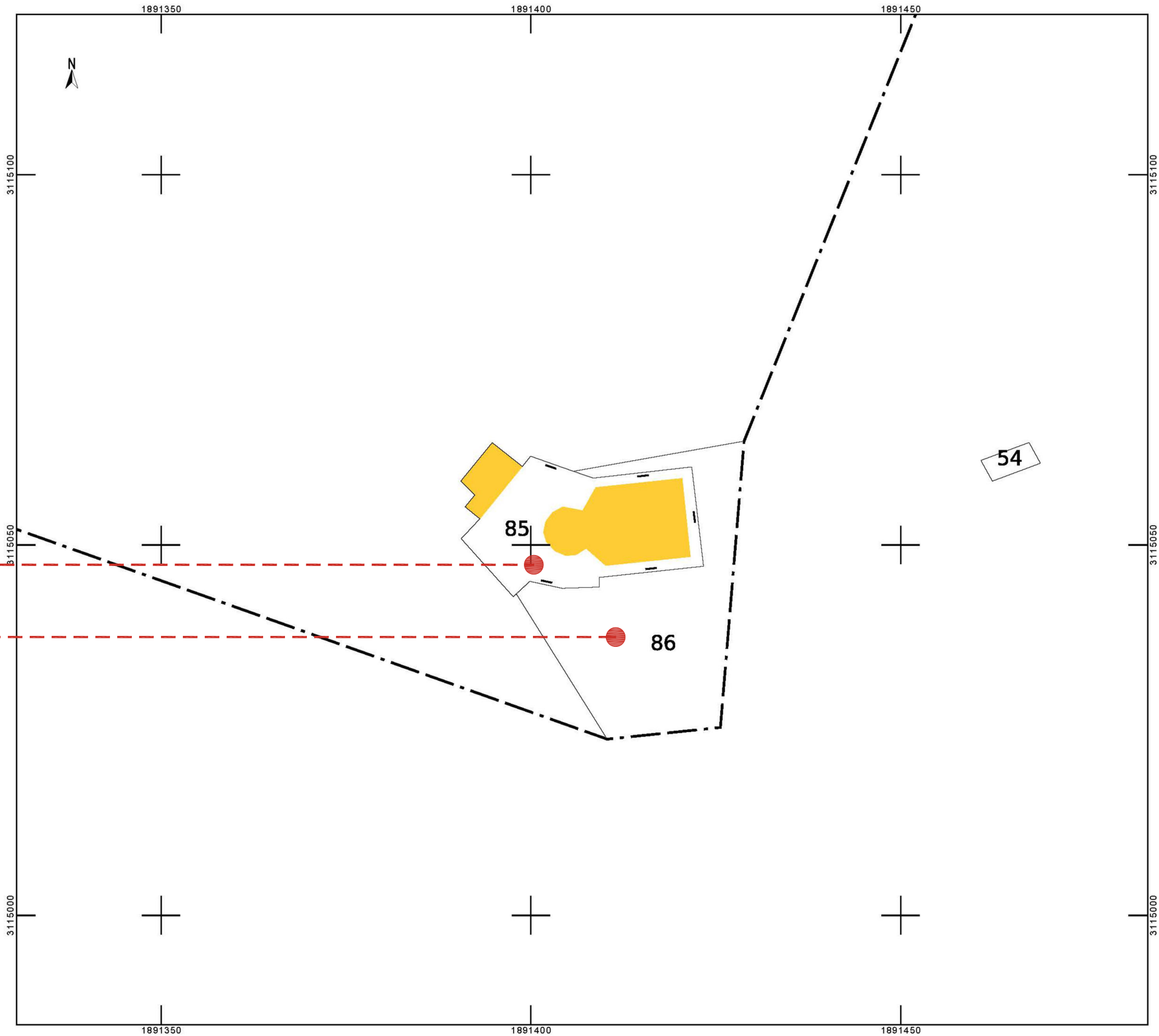

MOA : PARC NATIONAL DES CALANQUES
MOE : TALEA architectures / ALMA provence / AOC
OPERATION : Sémaphore de Callelongue - Travaux complémentaires

PHASE
PRO



ECHELLE

PLAN DE SITUATION - REFERENCES CADASTRALES

5101 - 03/07		A
N°	PAGE	INDICE

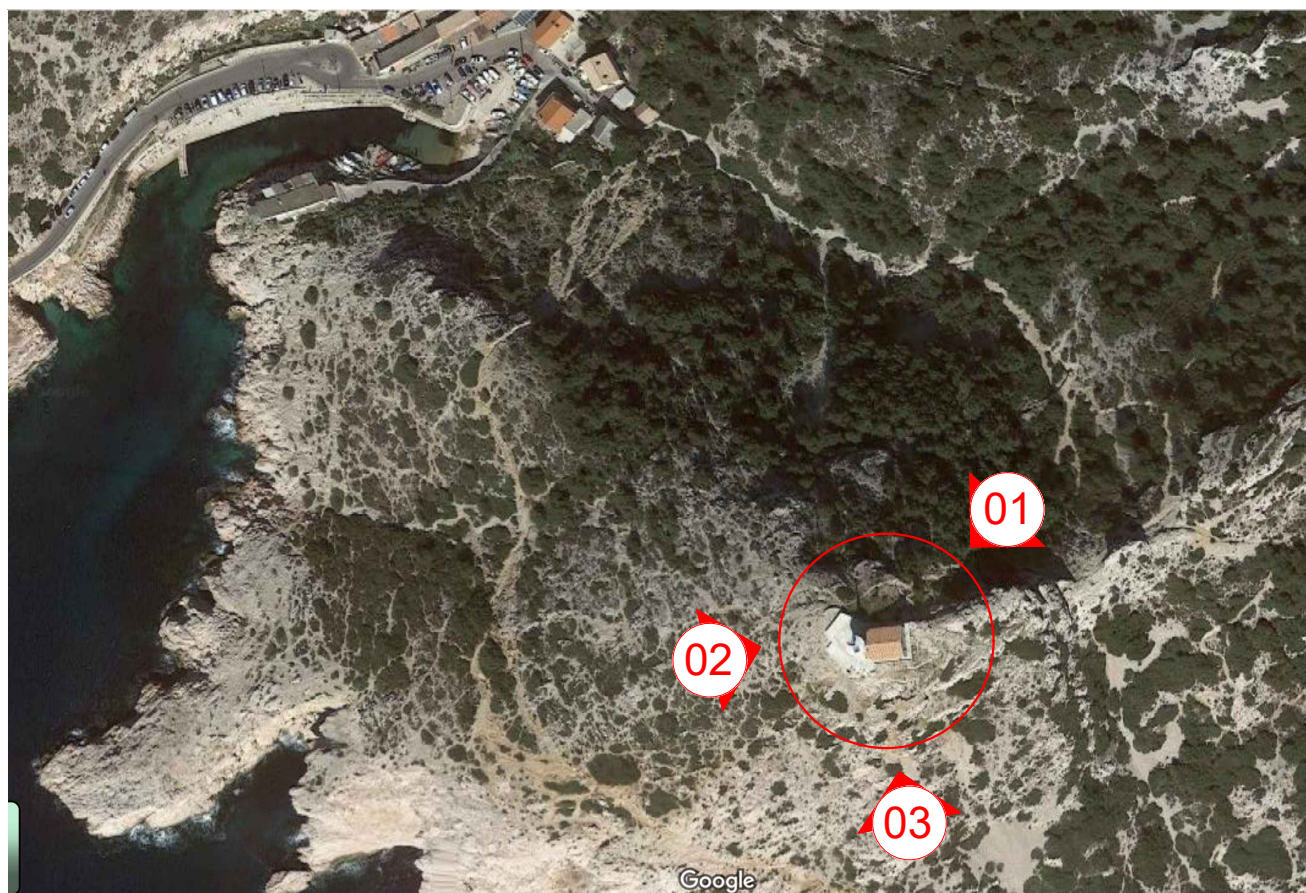

REPERAGE



PHOTO 01



PHOTO 02



PHOTO 03



MOA : PARC NATIONAL DES CALANQUES
MOE : TALEA architectures / ALMA provence / AOC

PHASE
PRO

ECHELLE

OPERATION : Sémaphore de Callelongue - Travaux complémentaires

PHOTOGRAPHIES DU BATIMENT DANS ENVIRONNEMENT PROCHE

5101 - 04/07

A

N° PAGE INDICE

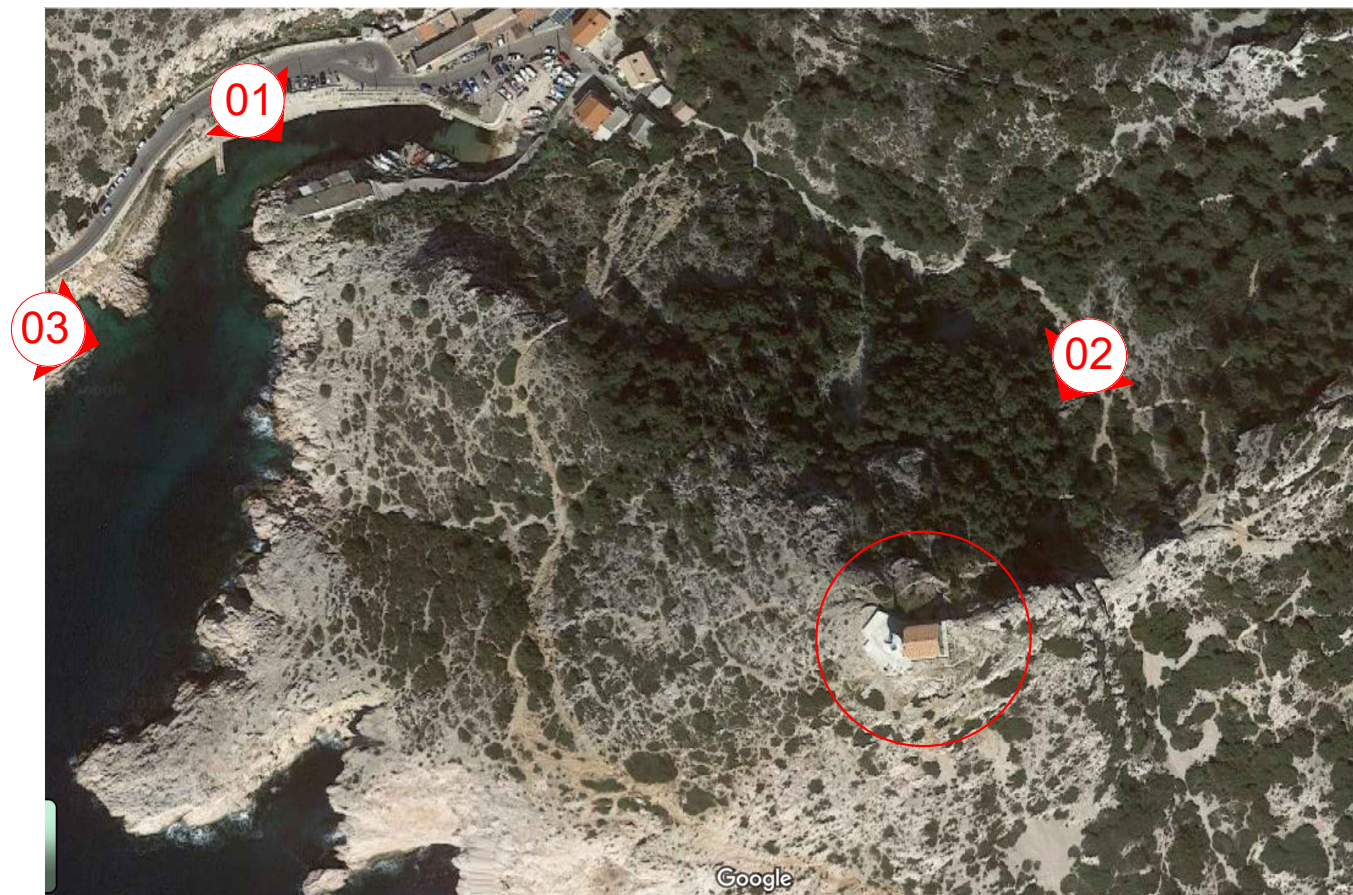

REPERAGE



PHOTO 01/DPC8



PHOTO 02/DPC8



PHOTO 03/DPC8



MOA : PARC NATIONAL DES CALANQUES
MOE : TALEA architectures / ALMA provence / AOC

PHASE
PRO

ECHELLE

OPERATION : Sémaphore de Callelongue - Travaux complémentaires

PHOTOGRAPHIES DU BATIMENT DANS ENVIRONNEMENT LOINTAIN

5101 - 05/07

A

N° PAGE INDICE

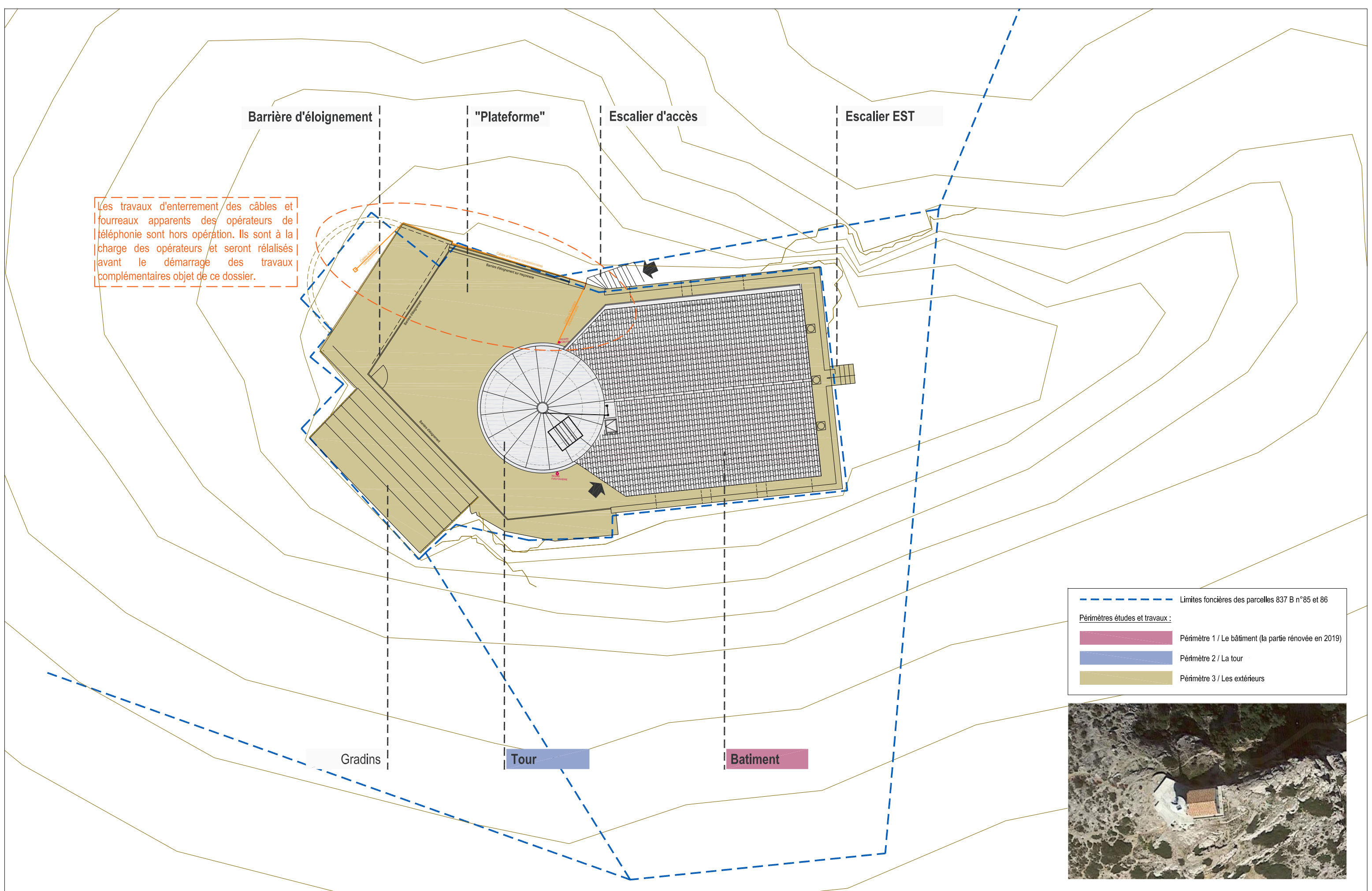

Les travaux d'enterrement des câbles et fourreaux apparents des opérateurs de téléphonie sont hors opération. Ils sont à la charge des opérateurs et seront réalisés avant le démarrage des travaux complémentaires objet de ce dossier.

--- Limites foncières des parcelles 837 B n°85 et 86

Périmètres études et travaux :

- Périmètre 1 / Le bâtiment (la partie rénovée en 2019)
- Périmètre 2 / La tour
- Périmètre 3 / Les extérieurs



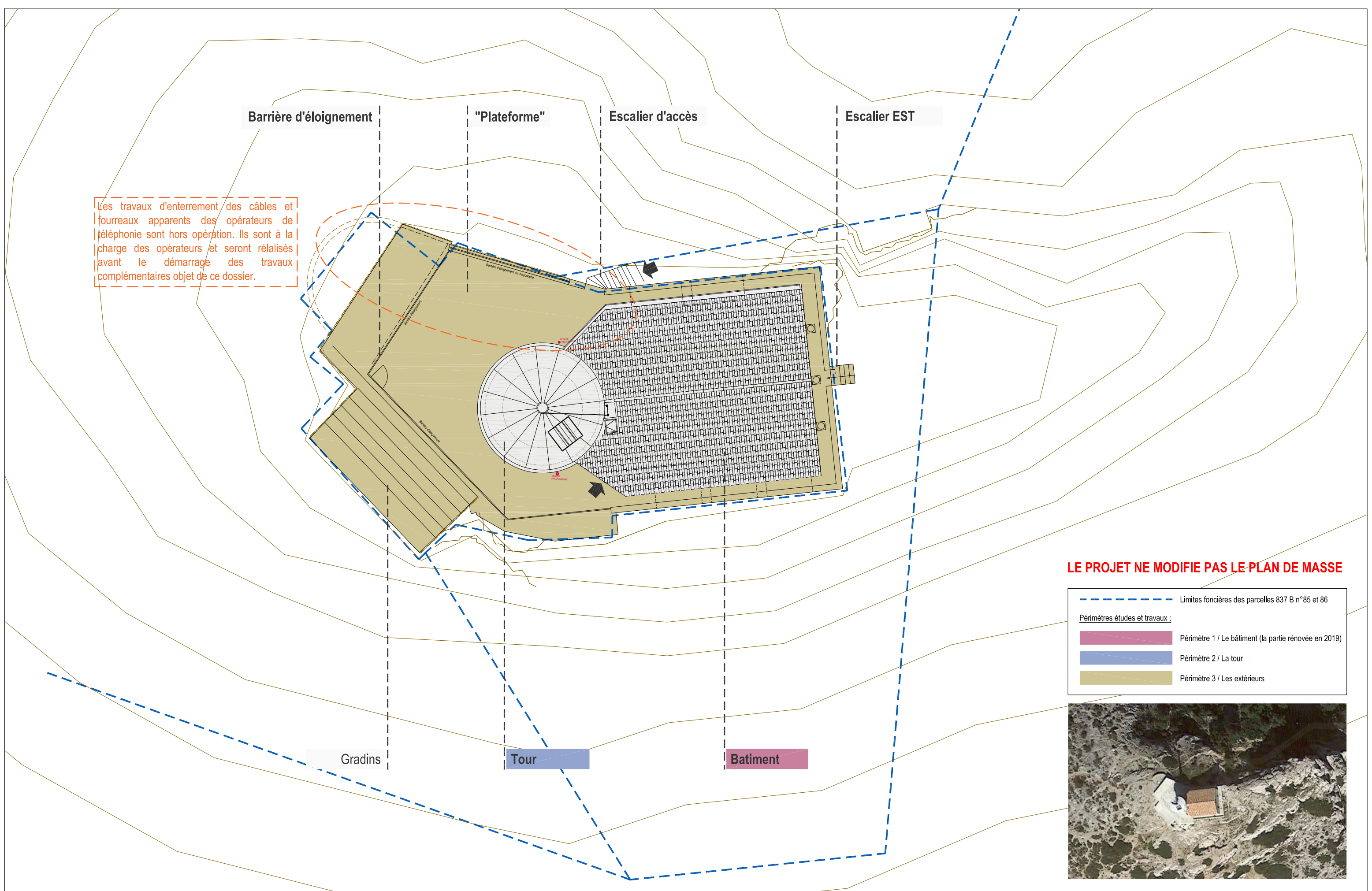

Les travaux d'enterrement des câbles et fourreaux apparents des opérateurs de téléphonie sont hors opération. Ils sont à la charge des opérateurs et seront réalisés avant le démarrage des travaux complémentaires objet de ce dossier.

LE PROJET NE MODIFIE PAS LE PLAN DE MASSE

--- Limites foncières des parcelles 837 B n°85 et 86

Périmètres études et travaux :

- Périmètre 1 / Le bâtiment (la partie rénovée en 2019)
- Périmètre 2 / La tour
- Périmètre 3 / Les extérieurs

